

REGLAMENTO PARTICULAR.

III SLALOM SAN JUAN DE LOS TERREROS - PULPÍ

LUGAR:

SAN JUAN DE LOS TERREROS (ALMERIA)

Sábado 29 de Noviembre de 2025

1. PROGRAMA HORARIO ESPECIFICANDO EL LUGAR PARA CADA UNO DE LOS ACTOS (Según el cuadro siguiente).

FECHA	HORARIO	PROGRAMA	LUGAR
29/10/2025	10:00	Apertura de Inscripciones.	www.codea.es
24/11/2025	20:00	Cierre de Inscripciones.	www.codea.es
26/11/2025	20:00	Publicación Lista de Inscritos.	www.codea.es
29/11/2025	10:30h	Entrega de documentación y Verificaciones Administrativas.	CAFETERIA DULCHE GUSTO (San Juan de los Terreros)
	11:00h	Verificaciones Técnicas	
	11:30h	Publicación Lista de Vehículos Autorizados a tomar Salida.	Tablón de Anuncios www.codea.es
	11:30h	Apertura del Circuito y Reconocimiento	Circuito
	11:45h	Briefing del Director de Carrera.	CAFETERIA DULCHE GUSTO
	12:15	Mangas Clasificatorias	Circuito
	A Continuación	Verificación Final (Si procede)	Parque Cerrado
	A continuación	Publicación de resultados.	Tablón de Anuncios www.codea.es
	A continuación	Entrega de Premios y Trofeos	CAFETERIA DULCHE GUSTO

2. TABLÓN OFICIAL DE AVISOS (Según el cuadro siguiente).

TABLON OFICIAL DE AVISOS (horarios y lugares de exposición)	
Desde las 10:00horas del día 22/10/2024	www.codea.es
Hasta las 10:30 horas del día 23/11/2024	
Desde las 10:30 horas del día 23/11/2024	
Hasta las 21:00 horas del día 23/11/2024	

3. COMITÉ DE ORGANIZACIÓN

- 3.1 Presidente: D. Salvador Segura Arriaga
- 3.2 Vocales: D. Francisco García Sánchez
D. Serafín García Sánchez
D. Diego Túnez

4. CUADRO DE OFICIALES

Comisarios Deportivos:	Francisco J Reche Sánchez Martín Pastor Urán	CD-1916-ESP/AN CD-0336-ESP/AN
Comisarios Técnicos:	Manuel Cazorla Juárez	CT-0311-ESP/AN
Director de Carrera:	Francisco J Reche Sánchez	DC-1916-ESP/AN

5. DATOS DEL CLUB ORGANIZADOR Y LUGAR PARA LAS INSCRIPCIONES.

5.1. Nombre: M.C. BALCON DEL ALMANZORA

5.2. Dirección: C/García Lorca, 41 2ºB

5.3. Teléfono: 630 046 673

5.4 Web: www.codea.es

6. IMPORTE DE LAS INSCRIPCIONES. Y NÚMERO MÁXIMO DE INSCRIPCIONES.

Importe inscripción: 105€.

Número máximo de inscripciones: 40. Inscripciones: <https://faa-fedeauto.podiumsoft.info/>

7. PUNTUABILIDAD

Puntuable para el campeonato de Andalucía Slalom año 2025

8. VEHÍCULOS ADMITIDOS

8.1. Podrán participar toda clase de vehículos de turismo, con carrocería cerrada o techo duro, de un mínimo de dos plazas, estén homologados o no.

También vehículos de tipo abierto (Roadster y similares) que tendrán que llevar forzosamente Arco de Seguridad.

8.2. Se admiten a participar los Car Cross, la Junta de Gobierno de la Federación Andaluza de Automovilismo, determinará durante el desarrollo de la temporada la adecuación de un Reglamento Técnico para estos vehículos, igualmente, determinará si procede o no su puntuación en el Campeonato e inclusión en el Scratch de cada una de las pruebas que se celebren.

8.3. Se permite la participación en las pruebas puntuables del Campeonato de Andalucía a los vehículos denominados "Buggies", pero sin opción a premios por carrera en la Scratch, sólo a un premio, como si de una división se tratase. Nunca pueden optar al Campeonato ni al Scratch.

8.4. Los Comisarios Deportivos podrán desautorizar la Salida de un vehículo, si a su exclusivo criterio y previo informe de los Comisarios Técnicos, no ofrece las suficientes medidas de seguridad.

9. CENTRO ASISTENCIAL

Hospital Comarcal La Inmaculada

Dirección: Avda de la Dra. Ana Parra, s/n 04600 Huércal-Overa

Teléfono: 950 029 000

10. PREMIOS.

Clasificación General Div 1 (Hasta 1.600 cc)

1. Trofeo
- 2.- Trofeo
- 3.- Trofeo
- 4.- Trofeo
- 5.- Trofeo

Clasificación General Div 2 (Más de 1.600 cc)

- 1.- Trofeo
- 2.- Trofeo
- 3.- Trofeo
- 4.- Trofeo
- 5.- Trofeo

Clasificación General Scratch

- 1º.- TROFEO
- 2º.- TROFEO
- 3º.- TROFEO

Clasificación Junior

- 1º.- TROFEO

Clasificación Fémias

- 1º.- TROFEO

***Todos los participantes tendrán trofeo.**

11.- PLAN DE SEGURIDAD

El presente Plan de Seguridad describe los servicios de seguridad previstos por la organización de la prueba, dotación, organigrama y operativo de trabajo en el caso de que se requiera su intervención. El Plan de Seguridad está coordinado por el Director de Carrera

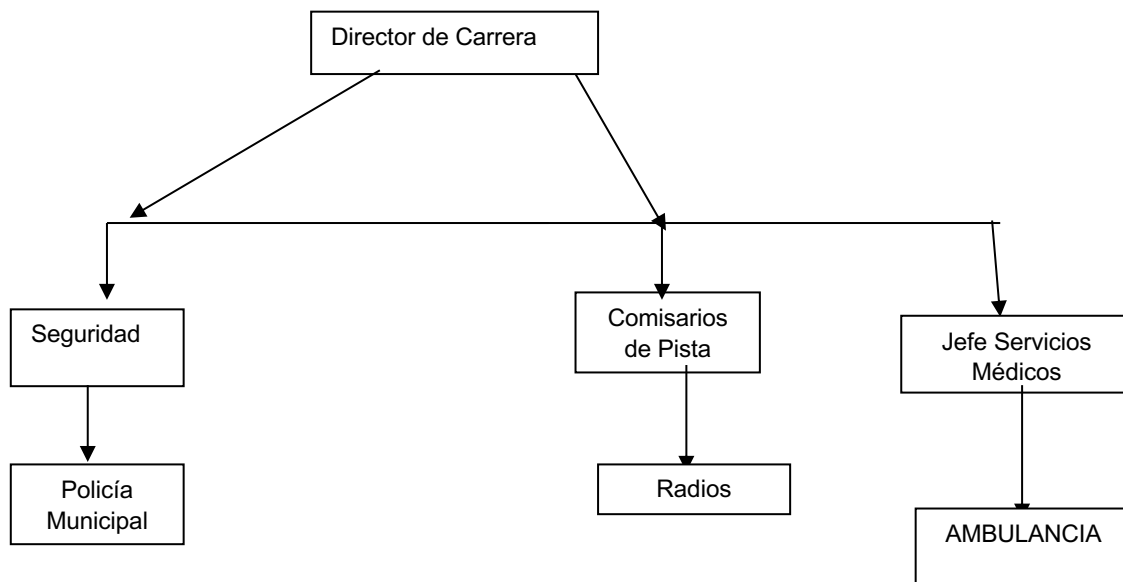

12.1 SERVICIOS MÉDICOS

Los servicios médicos de la prueba dependen de la Dirección de Carrera y están dirigidos por el Jefe Médico

En total disponemos de los siguientes medios:

- 1 Ambulancias de U24 Urgencias Sanitarias

Todos los vehículos están equipados con el material adecuado a las posibles contingencias médicas que se pudieran producir en una prueba deportiva de estas características y atendidos por médicos con experiencia en urgencias.

12.2 EXTINCION

Se desarrollará a lo largo de los 1000 metros de recorrido **(100% ASFALTO)** y existirán 8 extintores para cualquier contingencia

12.3 RELACIÓN DE PUESTOS DE CONTROL

A lo largo del recorrido existirán cuatro puestos de control de los participantes y 4 puestos para el control de público asistente.

El perímetro del circuito estará perfectamente vallado impidiendo el paso del público al mismo y existirá Información en forma de cinta roja y adhesiva en los lugares donde el público NO debe situarse.

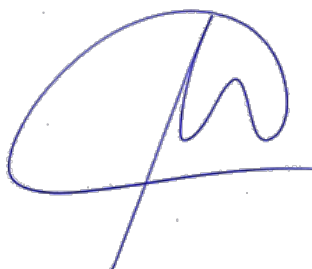

Fdo: Salvador Segura Arriaga
En Macael, a 29 de Octubre de 2025

